

TOTAALANPAK VOOR SCHOOL EN OUDERS



De methode SpellingSpeurders is bedoeld voor kinderen met ernstige spellingproblemen die niet in aanmerking komen voor de vergoede zorg. De methode biedt een aanpak waarbij kinderen naast een individuele of groepstraining, intensief met ouders en op

school oefenen. Daarvoor zijn meerdere oefenmomenten in de week ingebouwd volgens een vaste opbouw en met verschillende werkvormen om de spelling te herhalen en te laten bekijken. Door de flexibele opzet zijn variaties in het gebruik goed mogelijk.



INDIVIDUELE TRAINING MET SPELLINGSPEURDERS



Als ouder kunt u een training aanvragen voor uw kind. Na een intake bepalen we samen met u en uw kind de doelen voor de training. Een specialist van Centraal Nederland zal vervolgens 10 keer met uw kind werken met SpellingSpeurders. Dit traject vindt plaats op een locatie bij u in de buurt. Uw kind krijgt oefenwerk mee voor thuis. Hiervoor ontvangt u een map met al het materiaal dat voor de training nodig is.

Naast de wekelijkse afstemming met u, zoekt de specialist ook afstemming met de school van uw kind. Het is belangrijk dat er op dezelfde manier wordt geoefend als tijdens de training. Anders zal het traject onvoldoende resultaat geven.

Aan het eind van de training wordt er bepaald in hoeverre de doelen zijn behaald. Ook wordt besproken wat uw kind nodig heeft om op school de draad op te pakken.

Kosten individuele training

Individuele behandeling: € 1.000,00

- intake
- opstellen behandelplan
- behandeling 10 sessies van 45 minuten
- eindtoets
- verslag – evaluatie en eindgesprek

Leerlingmap met oefenbladen en bijlagen € 49,50

➔ Totaal incl btw € 1049,50



GROEPSTRAINING MET SPELLINGSPEURDERS



Mochten de kosten van een individueel traject een hindernis vormen, dan kunt u een groepstraining overwegen. In dat geval zal een groepje van kinderen met een vergelijkbaar spellingniveau gevormd moeten worden.

Er is een maximum van 4 kinderen voor deze groepstraining. Wellicht kunt u in overleg met school een groepje vormen. De uitvoering van de training blijft hetzelfde, maar de ouders delen de kosten hiervan.

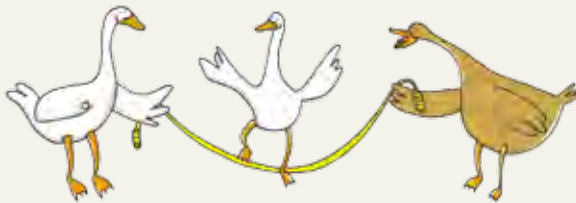

Voorbeeld kosten groepstraining

Groepsbehandeling (4 kinderen) spellingtraject p.p.: € 437,50

- intake per kind
- opstellen behandelplan
- behandeling 10 sessies van 45 minuten
- eindtoets
- verslag – evaluatie en eindgesprek (individueel)

Leerlingmap met oefenbladen en bijlagen € 49,50

➔ Totaal incl btw € 487,00



NEEM CONTACT OP MET CENTRAAL NEDERLAND

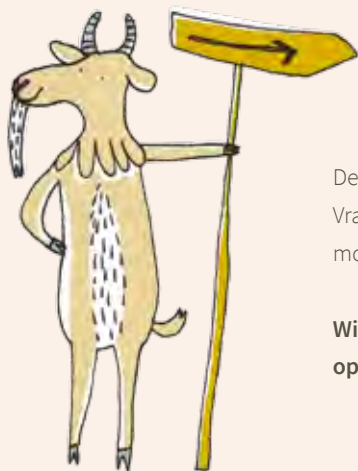

De school kan SpellingSpeurders ook inzetten.
Vraagt u bij de school van uw kind naar de
mogelijkheden.

**Wilt u meer weten, neemt u dan contact met ons
op: info@centraalnederland.nl**

